SIMÃO DE MIRANDA

A INCRÍVEL VIAGEM DE STELA

A ESTRELA CURIOSA QUE QUERIA CONHECER O UNIVERSO



ILUSTRAÇÕES
ISABELLA BARBOSA



AmeLivros
Distribuidora de Livros



SIMÃO DE MIRANDA



A INCRÍVEL VIAGEM DE STELA

A ESTRELA CURIOSA QUE QUERIA CONHECER O UNIVERSO

ILUSTRAÇÕES
ISABELLA BARBOSA

AmeLivros
Distribuidora de Livros

Grafia atualizada segundo o Acordo Ortográfico da Língua Portuguesa de 1990, que entrou em vigor no Brasil em 2009.

Todos os direitos reservados. Nenhuma parte deste livro poderá ser reproduzida, por qualquer processo, sem permissão por escrito da autora ou dos editores, exceto no caso de breves citações incluídas em artigos críticos e resenhas.

Em respeito ao meio ambiente, as folhas deste livro foram produzidas com fibras obtidas de árvores de florestas plantadas, com origem certificada.

Copyright © 2024 Simão Miranda

Editorial
Luciana Paixão
Tais Faccioli

Administrativo
José Alves Pinto

Revisão
Cecilia Fujita

Diagramação
Yanderson Rodrigues

Projeto gráfico
Colli Books

Edição e Publicação
Colli Books

Dados Internacionais de Catalogação na Publicação (CIP)
(Câmara Brasileira do Livro, SP, Brasil)

M672 1.ed.
Miranda, Simão de
A incrível viagem de Stela : a estrela curiosa quequeria conhecer o universo / Simão de Miranda ; ilustrações Isabella Barbosa. -- Brasília, DF : ColliBooks, 2024.

23 p.; il.;

ISBN : 978-65-6079-003-2

1. Literatura infantojuvenil I. Barbosa, Isabella.II. Título.

24-223798
CDD-028.5

Índice para catálogo sistemático:

1. Literatura infantil 028.5
2. Literatura infantojuvenil 028.5

Bibliotecária responsável: Eliane de Freitas Leite - CRB 8/8415

J S Pontes Distribuidora de livros – CNPJ 25.464.767/0001-00
Rua Orlando Coelho da Silva, 92 – Jardim Jordão, Jaboatão dos Guararapes/PE
Fone: (81) 3771-6903





DEDICO À MINHA ESPOSA STELA E MINHA FILHA JÚLIA, ESTRELAS DO MEU CÉU; E AOS MEUS SOBRINHOS THEO E ESTHER, ASTROS DE ALEGRIA E CURIOSIDADE.

ERA UMA VEZ UMA ESTRELA CHAMADA STELA,
QUE GOSTAVA DE OUVIR HISTÓRIAS BRILHANTES
QUE AS MAIS VELHAS CONTAVAM SOBRE A VIA-LÁCTEA,
A GALÁXIA EM FORMA DE DISCO CINTILANTE.
ESBRANQUIÇADA COMO LEITE, ONDE MORAMOS;





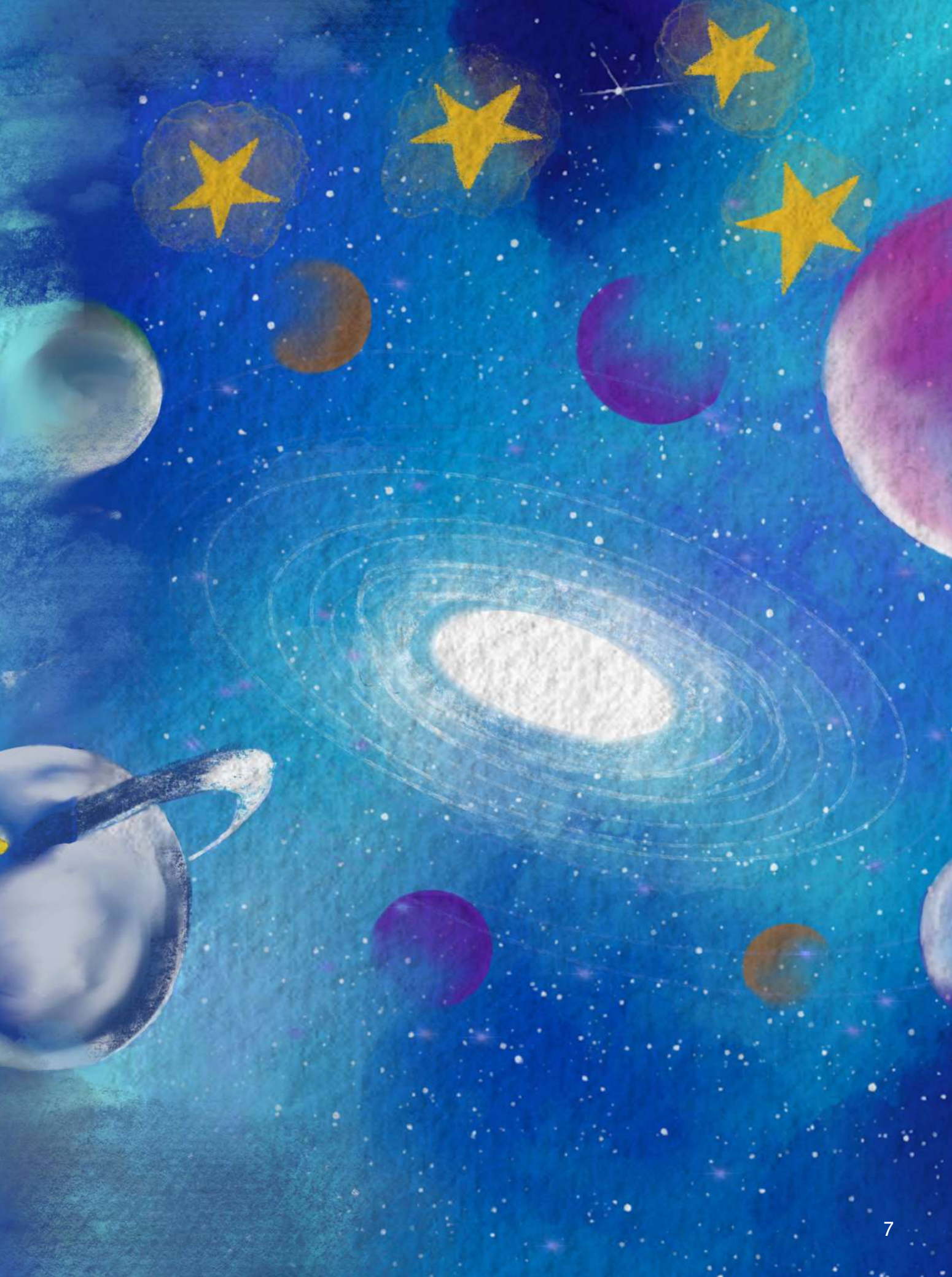



SOBRE O SOL, A LUA, PLANETAS IMPRESSIONANTES,
COMETAS, METEOROS E OUTRAS GALÁXIAS DISTANTES.



STELA QUERIA CONHECER O UNIVERSO.
EM UMA CERTA NOITE, FEZ SUA BAGAGEM
QUANDO TODAS SE APAGARAM E DORMIRAM,
E COMEÇOU SUA MAIS INCRÍVEL VIAGEM.

VOOU ATÉ O PLANETA MAIS PRÓXIMO DO SOL,
O BONITO MERCÚRIO:
O MENOR DE TODOS, MARROM-ACINZENTADO,
HORA FAZIA MUITO CALOR, HORA MUITO FRIO.
SE DESVIOU DE UM METEORO QUE PASSOU DO SEU LADO.

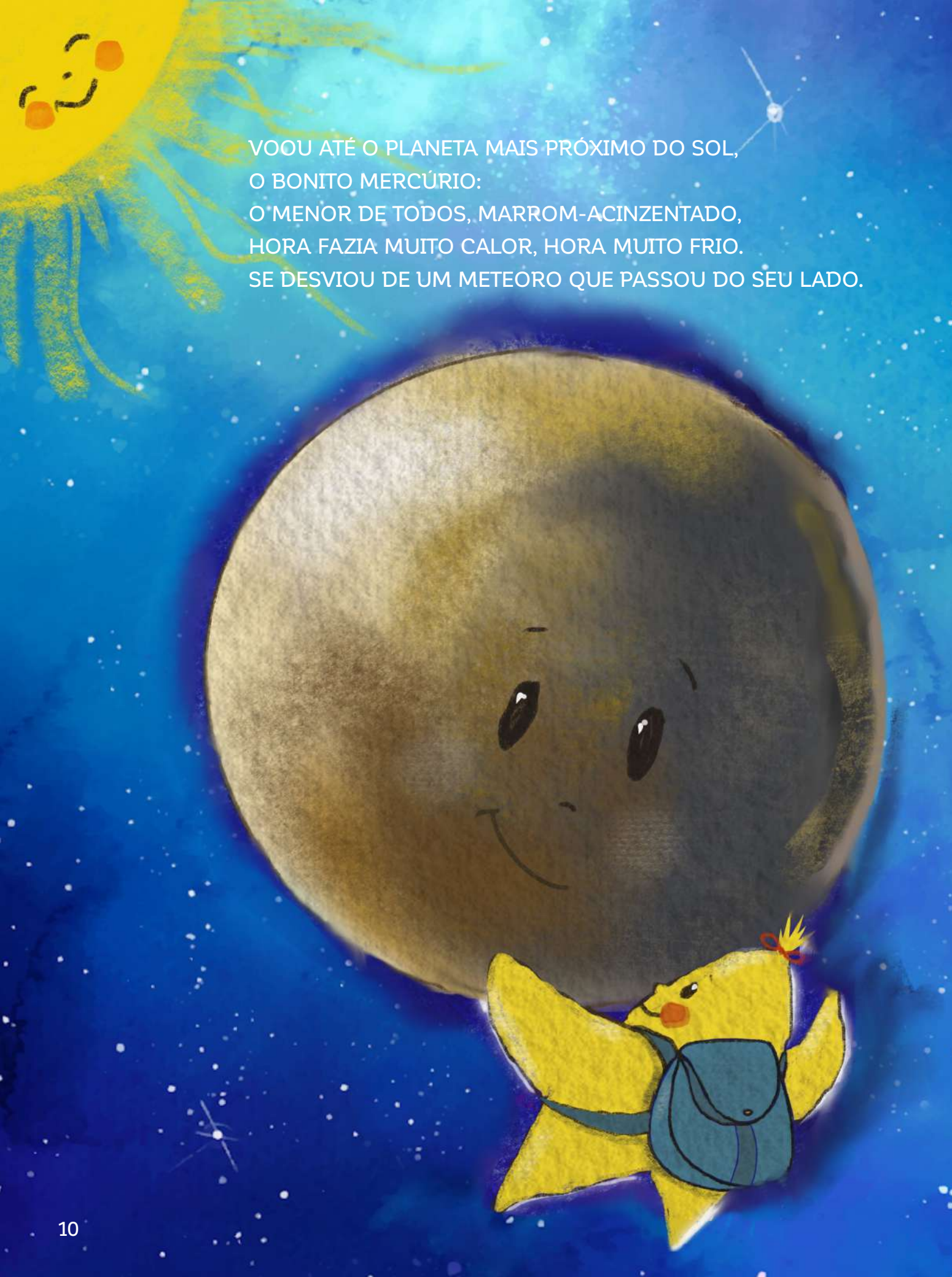

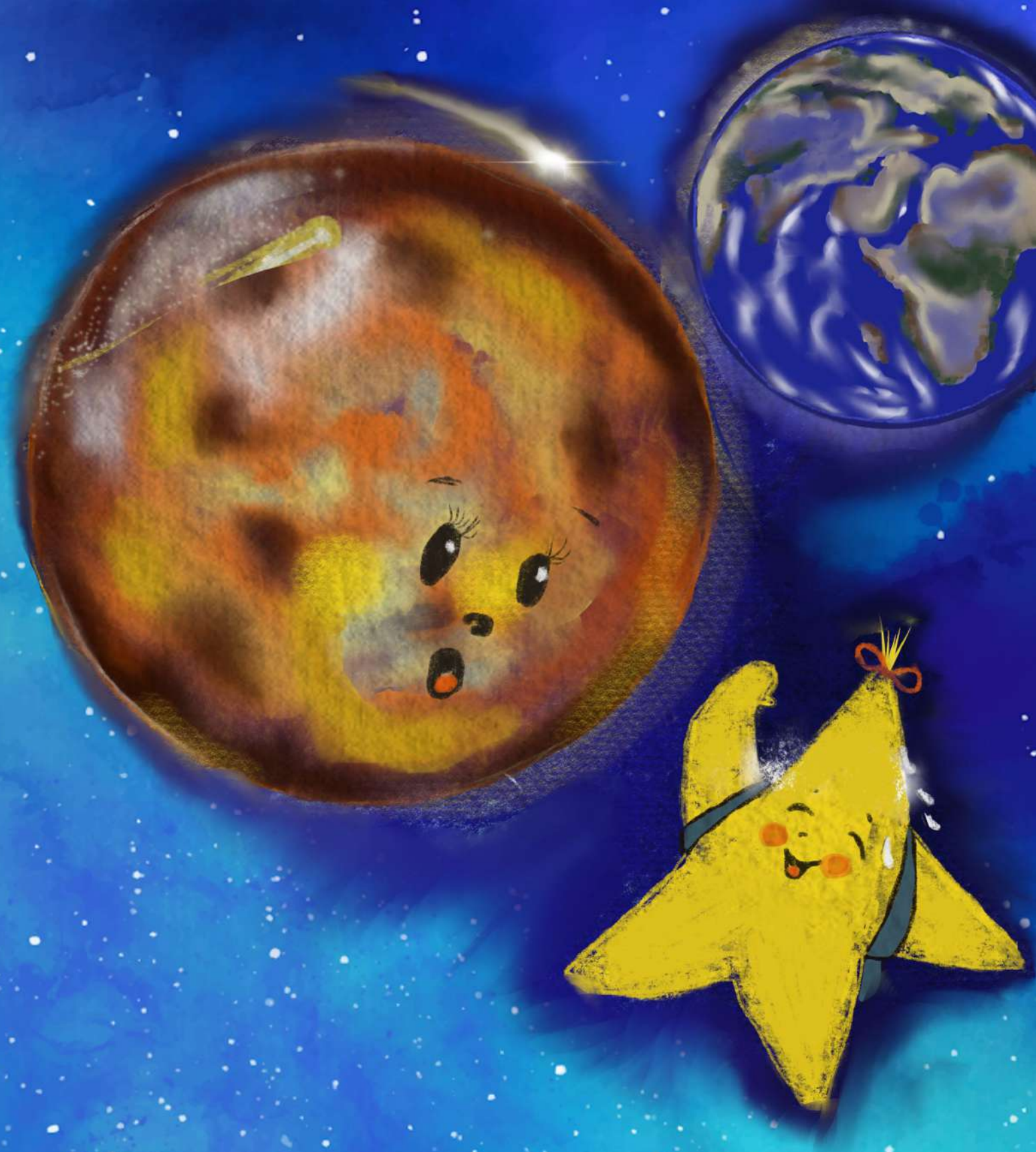

FOI À VÊNUS, COR BRANCO-AMARELADO,
O MAIS PRÓXIMO DA TERRA,
O MAIS BRILHANTE E O MAIS QUENTE PLANETA.
QUASE FOI ATROPELADA POR UMA CAUDA DE COMETA.

PASSOU RÁPIDO PELA TERRA E CHEGOU AO VERMELHO MARTE,
IMPRESSIONOU-SE COM AS GIGANTES CRATERAS E VULCÕES,
QUE PARECIAM CICATRIZES OU ALGUMA OBRA DE ARTE.



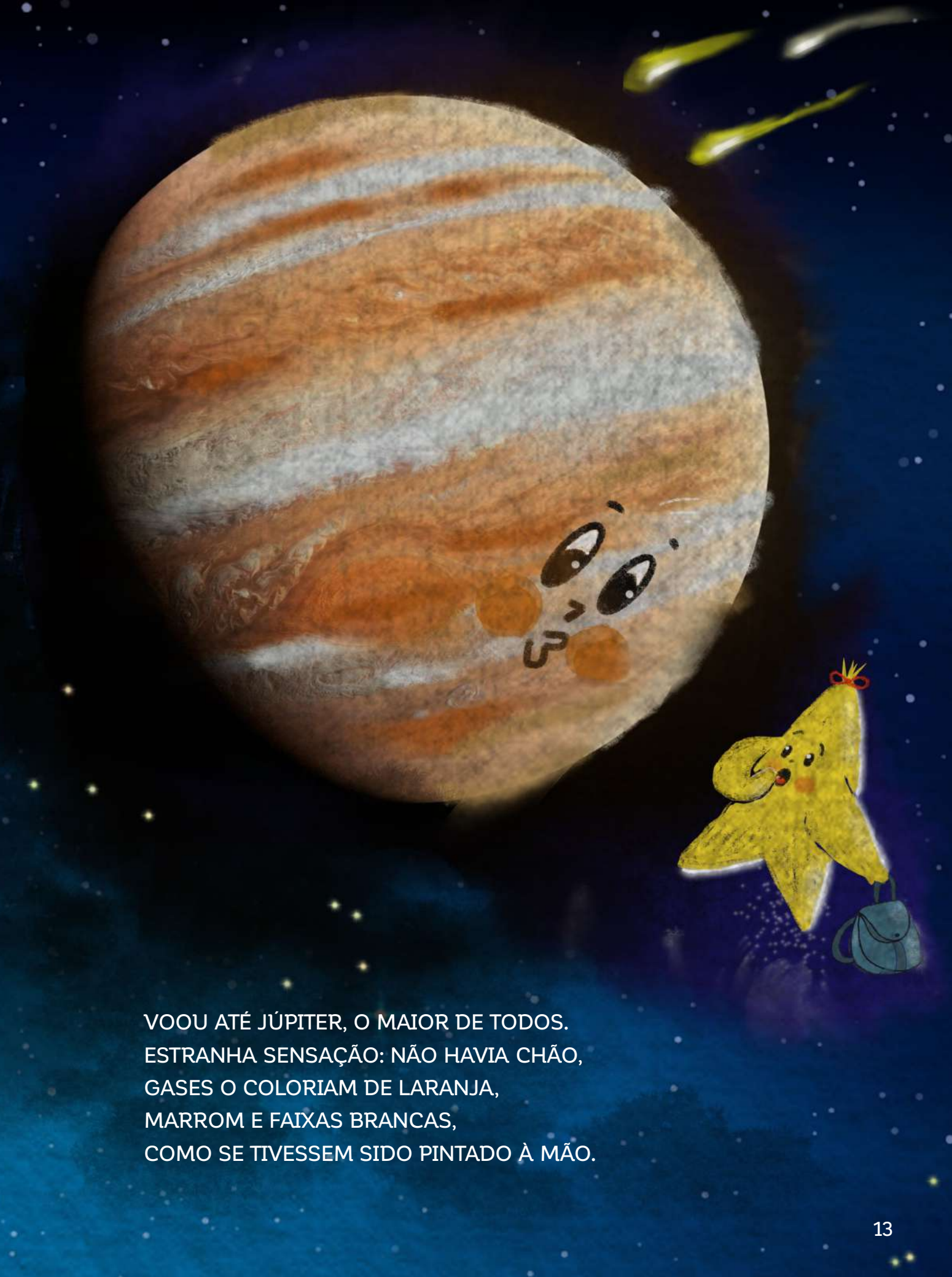

VOOU ATÉ JÚPITER, O MAIOR DE TODOS.
ESTRANHA SENSAÇÃO: NÃO HAVIA CHÃO,
GASES O COLORIAM DE LARANJA,
MARROM E FAIXAS BRANCAS,
COMO SE TIVESSEM SIDO PINTADO À MÃO.

SEGUIU ATÉ O ELEGANTE E AMARELADO SATURNO,
ENCANTOU-SE COM SEUS LINDOS ANÉIS,
JOIAS PRECIOSAS ENFEITANDO O CÉU NOTURNO.





PASSOU POR URANO, CAPRICHADO AZUL-ESVERDEADO.
ALÉM DO ENCANTO, UMA ENORME SURPRESA:
MAIS DE VINTE LUAS E MUITA BELEZA!

CHEGOU A NETUNO, UM AZUL MUITO BONITO,
O MAIS DISTANTE DA TERRA, O MAIS FRIO DE TODOS,
ESPETÁCULO DE LINDEZA NO UNIVERSO INFINITO!

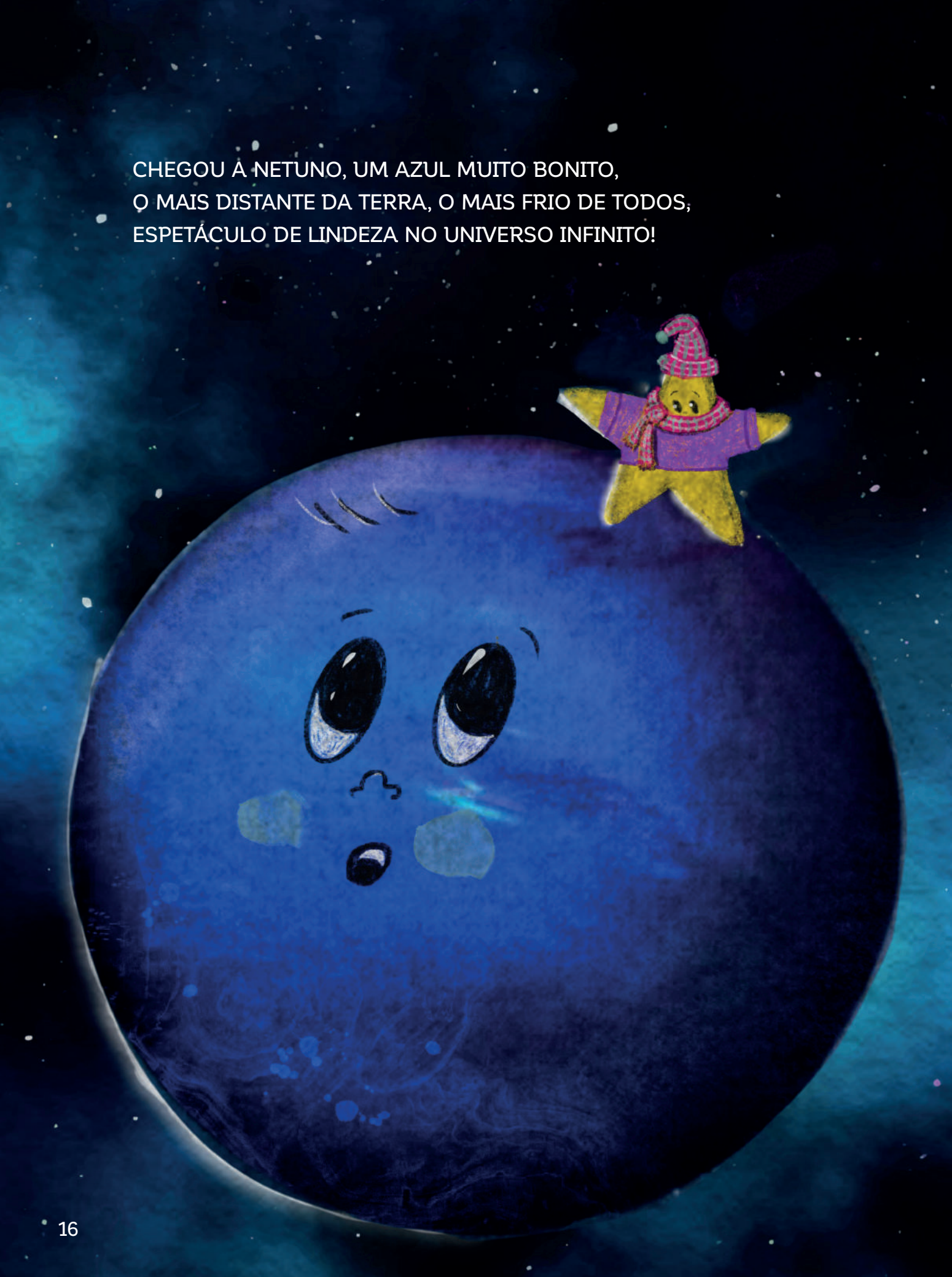



QUANDO PASSOU POR SATURNO, NETUNO E URANO, LEMBROU-SE QUE, ASSIM COMO JÚPITER, SEU MANO, ERAM FEITOS DOS GASES HÉLIO E HIDROGÊNIO.

RECORDOU-SE QUE NAS HISTÓRIAS BRILHANTES
QUE AS ESTRELAS MAIS VELHAS NARRAVAM
SOBRE ESPAÇOS MUITO DISTANTES,





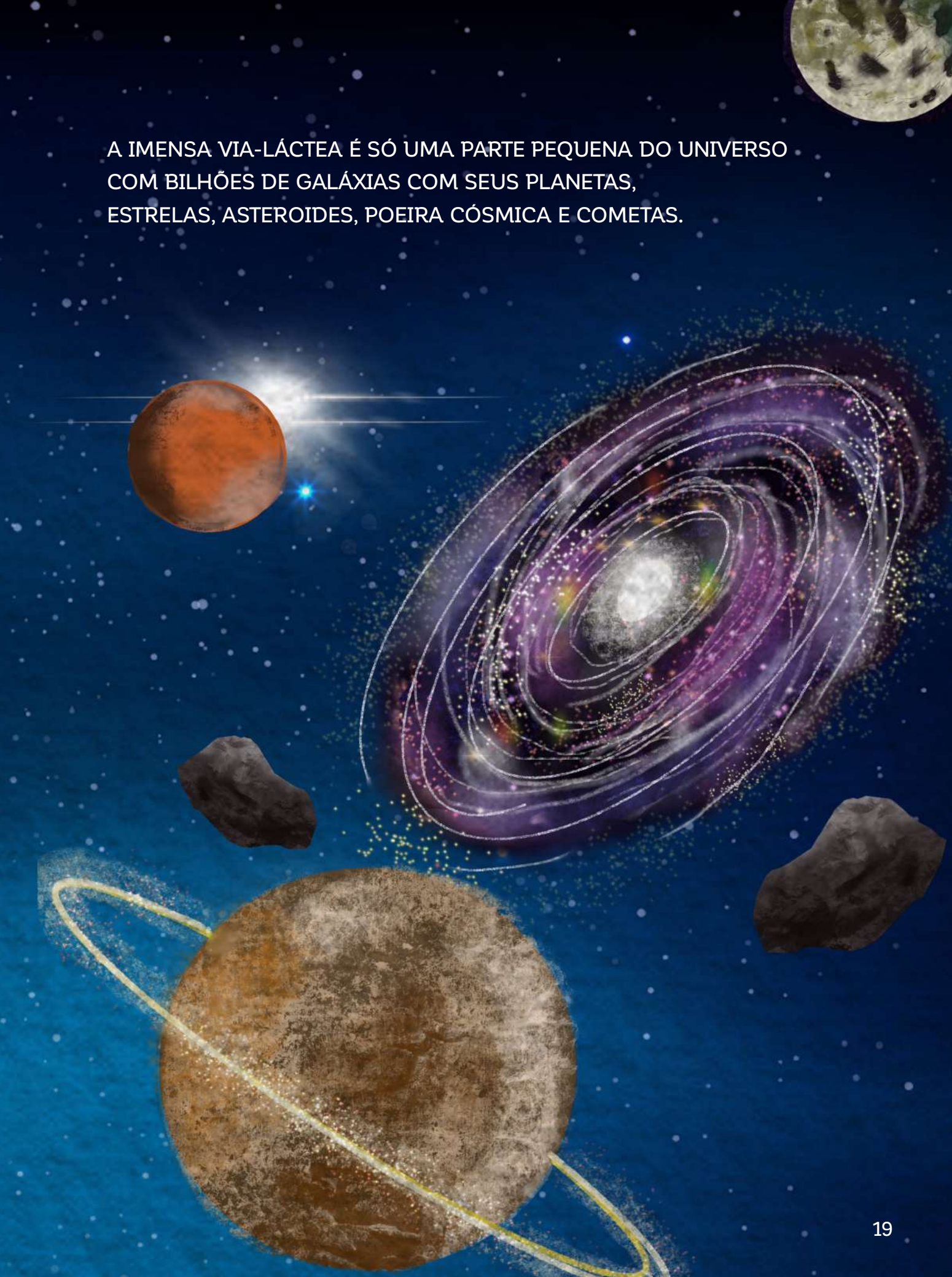

A IMENSA VIA-LÁCTEA É SÓ UMA PARTE PEQUENA DO UNIVERSO COM BILHÕES DE GALÁXIAS COM SEUS PLANETAS, ESTRELAS, ASTEROIDES, POEIRA CÓSMICA E COMETAS.

STELA SENTIU SAUDADES DE CASA, JÁ ESTAVA MUITO DISTANTE
DO CÉU NOTURNO QUE COBRE A TERRA COMO UM MANTO BRILHANTE
E DAS BILHÕES DE AMIGAS CINTILANTES QUE DEIXOU PARA TRÁS.





STELA DESCOBRIU QUE A VIA-LÁCTEA É EMPOLGANTE,
CHEIA DE SILÊNCIO E LUGARES DESLUMBRANTES DE SER VER
MAS QUE O NOSSO, É MESMO O MELHOR LUGAR PARA SE VIVER.

FEZ A VIAGEM DE VOLTA E JUNTOU-SE À FAMÍLIA SORRINDO
PARA AJUDAR A FAZER O NOSSO CÉU CADA VEZ MAIS LINDO.





POR ISSO, SEMPRE QUE VOCÊ VIR AS ESTRELAS BRILHANDO,
LEMBRE-SE DE STELA, A ESTRELA QUE VIAJOU PELO SISTEMA SOLAR,
E DESCOBRIU QUE O MELHOR LUGAR DE TODOS É O NOSSO LAR.



O AUTOR

Olá, crianças! Sou Simão de Miranda e moro em Brasília, a capital do Brasil, que tem um dos céus mais azuis do mundo e nas noites sem nuvens as estrelas parecem que sorriem para nós.

Escrevi 80 livros, sou professor, adoro ler e, através dos livros, vivo aventuras emocionantes, descubro coisas maravilhosas e aprendo algo novo todos os dias, como por exemplo sobre o universo.

Uma das coisas que mais gosto é de visitar escolas e conversar com as crianças, estrelas curiosas, que se divertem com meus livros. Quem sabe, um dia, eu visite sua escola!



A ILUSTRADORA

Eu me chamo Isabella Barbosa, sou mãe do João Gabriel e da Maria Luísa, sou aquarelista, ilustradora e apaixonada pelo universo infantil. Nasci em Coromandel, Minas Gerais, mas resido em Brasília. Faço da arte o meu mundo mágico, no qual posso criar várias aventuras repletas de cores e afeto.









Esta é uma história envolvente que narra a jornada de Stela, uma estrela que anseia explorar o Universo. Fascinada pelas histórias contadas pelas estrelas mais antigas da Via-Láctea, embarca em uma incrível viagem pelo Sistema Solar, visitando planetas fascinantes e testemunhando paisagens extraordinárias. Ao longo de sua jornada, ela descobre a vastidão do cosmos, mas também sente saudades de seu lar e das estrelas amigas que deixou para trás. Stela percebe que, embora o Universo seja repleto de maravilhas, o lugar mais especial de todos é o nosso planeta Terra. Esta história inspiradora celebra a beleza e a importância de nosso lar e nos lembra de apreciar o céu noturno e as estrelas que o iluminam.

9 786560 790032

AmeLivros
Distribuidora de Livros

1744I26102202LC